

Dit is het eerste type dat door Philips in Nederland op de markt werd gebracht, de firmware is 1Mb groot.

Dit is totaal afwijkende software t.o.v. de modellen die later zijn gekomen met 6071 en 6072 firmware, hierdoor zijn er ook beperkingen met dit model.

De firmware is alleen aan te passen met een Oslink, dit is een speciale reparatie interface die aan de onderzijde van de ontvanger wordt aangesloten.

Om de decoder te flashen heb je het programma Oslink 1.5 van H2Deetoo nodig.

Serieel en met Oslink 4.00c of 2.99a is het niet mogelijk om deze firmware te flashen.

Flashen doe je in deze volgorde.

Oslink 1.5 opstarten en DSI 185 aanvinken.

Oslink aansluiten aan de onderzijde van de decoder.

Spanning op oslink aansluiten

Decoder aanzetten met aan/ uit knop.

Nu bij Oslink 1.5 bij Flash, Read signatuur uitvoeren.

Als Read Signatuur goed is komt er een pop up venster, Manufacturer: AMD ...

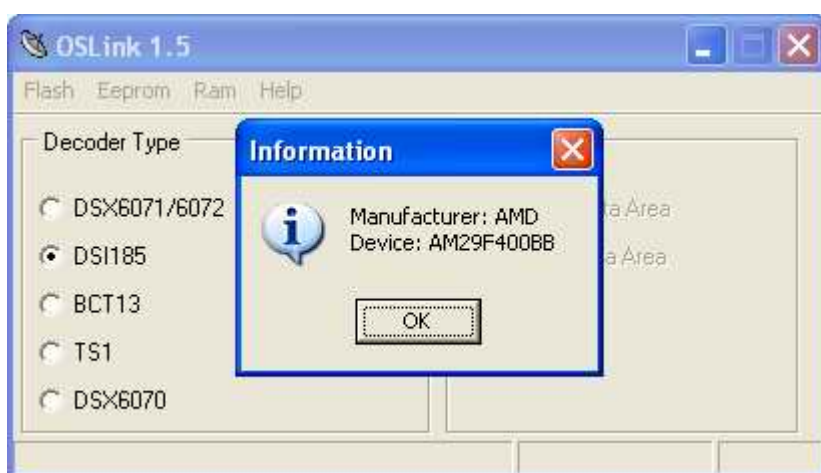

Vervolgens de firmware flashen in deze volgorde.

1. Write eeprom (EEPROM 185 Johan45.bin)
2. Write Firmware (DSI185-Origineel_Johan45_snelscan.bin)
3. Write Data Area (185 snelscan kanalenlijst Johan45.bin)

LET OP....

Indien de decoder geen nieuwe snelscan kan uitvoeren en de melding geeft **geen signaal** controleer dan of de datum en tijd goed staan ingesteld.

Dit kan je instellen in menu 4 instellingen, B, bevestig de nieuwe datum en tijd met OK.

Ook als de datum en tijd goed staan bevestig je met OK.

Als alles goed gaat is er nu wel signaal en kan je een nieuwe snelscan uitvoeren.

Deze firmware is zonder kosten vrij te downloaden van Sat4all.com

Distributie is toegestaan mits er geen vergoeding gevraagd wordt om de firmware te downloaden.

Ook een verplichte vergoeding/ bijdrage in de kosten van de site waar de firmware aangeboden wordt is niet toegestaan.

Een verplichte donatie om te mogen downloaden valt hier ook uitdrukkelijk onder.

© 2010 Johan45 moderator Sat4all.com

Disclaimer.

Een decoder serieel flashen, met een Oslink of Jtag, is niet zonder risico.

Dit risico is geheel voor eigen rekening.